

VOLT POLSKA Sp. z o.o.
ul. Swiemirowska 3
81-877 Sopot
www.voltpolska.pl

EnergyLink

dla POWERBOX 3600

Instrukcja obsługi aplikacji do przenośnej stacji zasilania

Wersja dokumentu: V1.0 | Data wydania: 28 września 2026 r.

pomoc@voltpolska.pl | hurt@voltpolska.pl | (58) 500 85 62

Rozdział 1. Przygotowanie przed użyciem

1.1 Pobieranie i instalacja aplikacji

Przed rozpoczęciem

- Włącz stację zasilania.
- Sprawdź połączenie telefonu z internetem.
- Przygotuj sieć Wi-Fi, z którą chcesz się połączyć.

Rys. 1.1-1. Kod QR do pobrania aplikacji EnergyLink

1.2 Wymagania i uprawnienia aplikacji

Instalacja aplikacji

- Zeskanuj kod QR lub wyszukaj EnergyLink w sklepie z aplikacjami.
- Zainstaluj aplikację i ją uruchom.

Wymagane uprawnienia

- Zezwól aplikacji na dostęp do sieci, Bluetooth, aparatu i powiadomień.
- W Androidzie może być też potrzebny dostęp do lokalizacji.

Podczas łączenia z Wi-Fi i aktualizacji nie wyłączaj stacji ani nie zamykaj aplikacji. Utrzymuj też stabilne połączenie telefonu z internetem.

pomoc@voltpolska.pl | hurt@voltpolska.pl | (58) 500 85 62

1.3 Łączenie stacji z siecią Wi-Fi

Przed konfiguracją sprawdź, czy internet działa i sygnał Wi-Fi jest silny. Nie ustawiaj POWERBOX 3600 zbyt daleko od routera.
Krótko naciśnij przycisk zasilania na stacji POWERBOX 3600, aby ją włączyć.

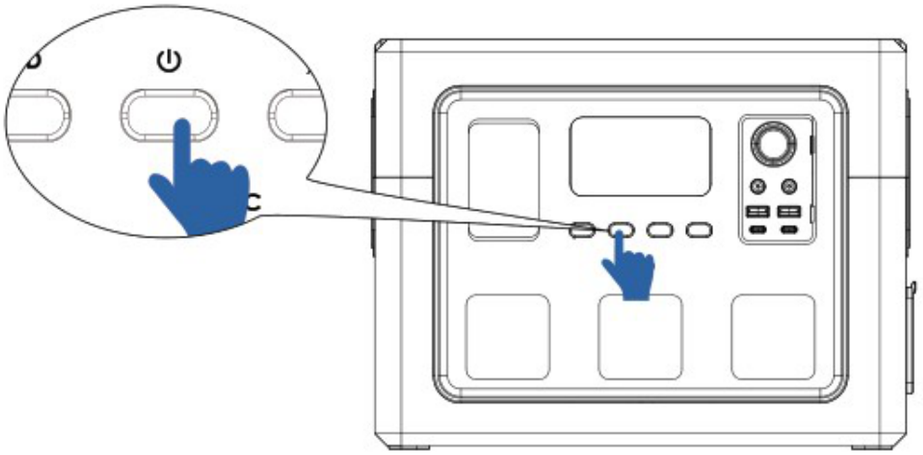

Rys. 1.3-1. Włączanie

Wi-Fi jest domyślnie włączone. Otwórz aplikację EnergyLink i dodaj stację zasilania. Gdy na ekranie stacji zaświeci się symbol Wi-Fi, oznacza to, że połączenie z siecią zostało nawiązane.

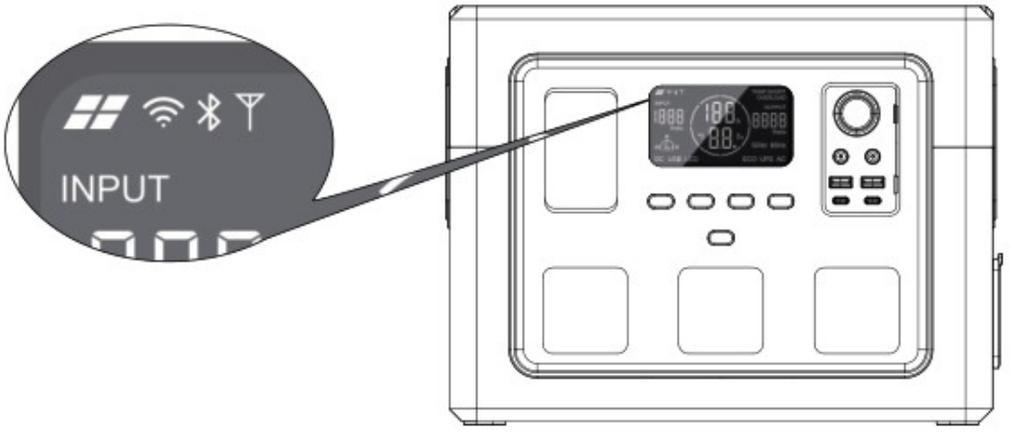

Rys. 1.3-2. Ikona Wi-Fi

pomoc@voltpolska.pl | hurt@voltpolska.pl | (58) 500 85 62

Uwaga:

- Jeśli stacja jest offline lub aplikacja jej nie widzi, krótko naciśnij przycisk Wi-Fi na stacji, aby ponownie uruchomić Wi-Fi.
- Jeśli aplikacja widzi stację, ale nie może jej dodać, przytrzymaj przycisk Wi-Fi przez 3 sekundy, aby zresetować połączenie.
  Pamiętaj: Podczas zwykłego łączenia stacji z siecią nie trzeba naciskać przycisku Wi-Fi. Jeśli musisz uruchomić lub zresetować Wi-Fi, sprawdź wskazania na wyświetlaczu i użyj przycisku zgodnie z opisem powyżej.

Oznaczenia po prawej stronie ekranu stacji:
„ON” oznacza, że Wi-Fi jest włączone.
„OFF” oznacza, że Wi-Fi jest wyłączone.

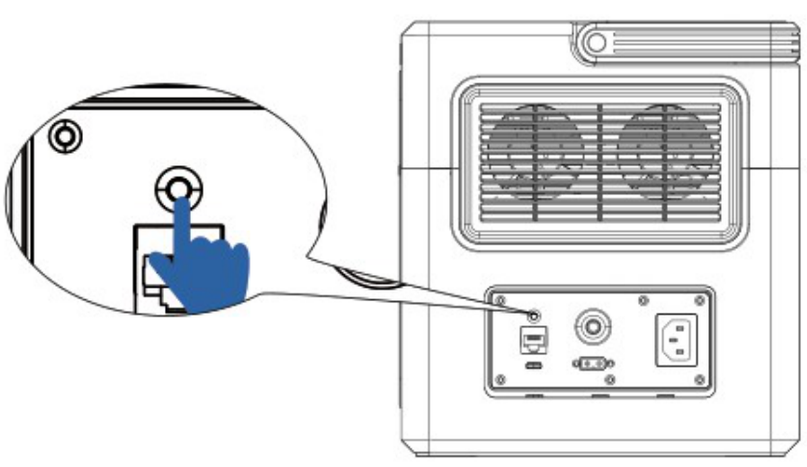

Rys. 1.3-3. Przycisk Wi-Fi

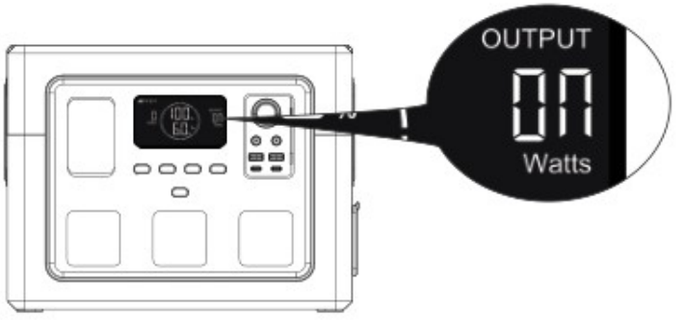

Rys. 1.3-4. Wi-Fi ON

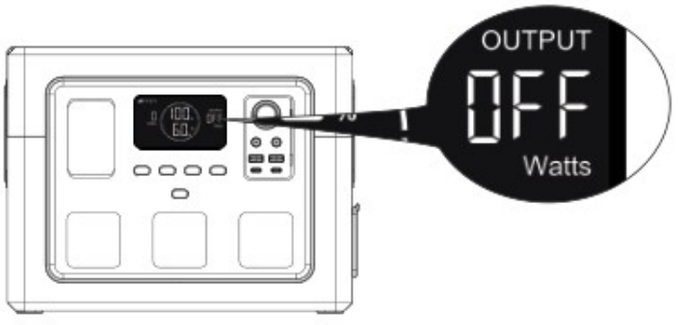

Rys. 1.3-5. Wi-Fi OFF

pomoc@voltpolska.pl | hurt@voltpolska.pl | (58) 500 85 62

Rozdział 2. Rejestracja i logowanie

01 Otwórz ekran logowania	**02** Zaloguj się na swoje konto	**03** Wybierz rejestrację nowego konta	**04** Zaakceptuj wymagane zgody

2.1 Logowanie do EnergyLink

Wpisz adres e-mail i hasło, a następnie wybierz „Login” (Zaloguj).

2.2 Zakładanie nowego konta

Wybierz kraj lub region, wpisz adres e-mail i pobierz kod weryfikacyjny. Następnie ustaw hasło oraz zaakceptuj Regulamin użytkownika i Politykę prywatności.

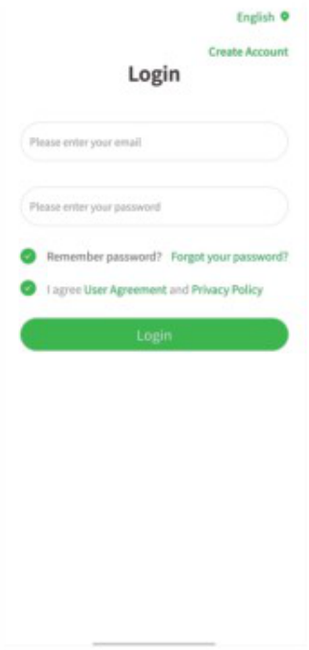

Rys. 2.2-1. Logowanie

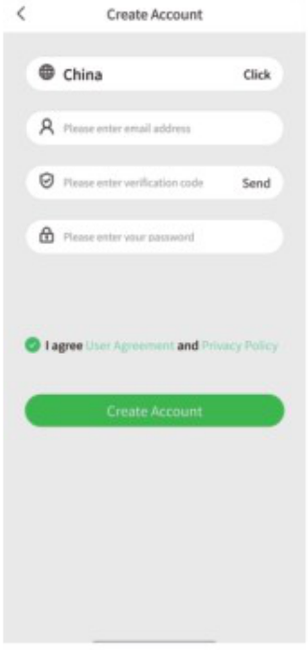

Rys. 2.2-2. Rejestracja

pomoc@voltpolska.pl | hurt@voltpolska.pl | (58) 500 85 62

Rozdział 3. Dodawanie i parowanie stacji

01	02	03	04	05
Przejdź na stronę główną	Dodaj stację	Zeskanuj lub wpisz numer SN	Wybierz sieć Wi-Fi	Zakończ parowanie

3.1 Przechodzenie do dodawania stacji

Przy pierwszym logowaniu wybierz „Bind Portable Device” (Połącz stację). Jeśli wcześniej usunięto stację z konta, wybierz „Add Portable Device” (Dodaj stację).

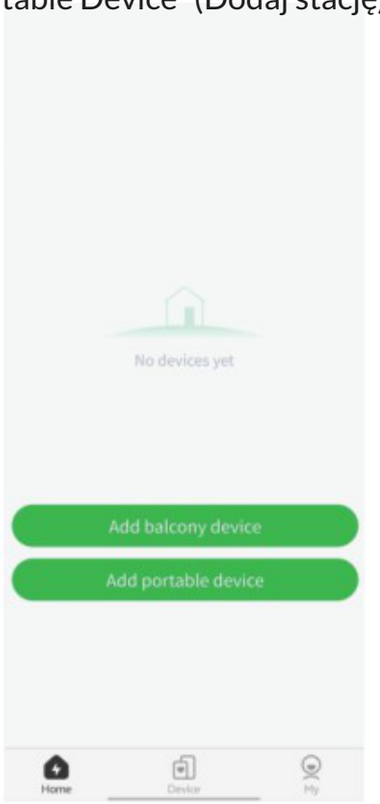

Rys. 3.1-1. Dodawanie stacji z ekranu głównego



Rys. 3.1-2. Ekran dodawania stacji

pomoc@voltpolska.pl | hurt@voltpolska.pl | (58) 500 85 62

3.2 Skanowanie lub wpisywanie numeru seryjnego (SN)

Identyfikacja stacji

- Zeskanuj kod QR z numerem SN na obudowie.
- Możesz także wpisać numer SN ręcznie.

Przed przejściem dalej

- Sprawdź, czy numer SN jest poprawny.
- Wybierz „Next” (Dalej).

3.3 Połączenie Wi-Fi i wynik parowania

Jak połączyć stację z Wi-Fi

- Wybierz nazwę swojej sieci Wi-Fi (SSID).
- Wpisz hasło i wybierz „Confirm” (Potwierdź).
- Poczekaj na komunikat w aplikacji.

Połączenie udane

- Aplikacja otworzy stronę stacji lub listę urządzeń.
- Od tej chwili możesz sprawdzać stan stacji i sterować nią w aplikacji.

Nie udało się połączyć

- Sprawdź numer SN, zasilanie stacji i internet w telefonie.
- Upewnij się, że stacja nie jest przypisana do innego konta. Jeśli problem nie ustąpi, uruchom ponownie stację i aplikację, a następnie spróbuj jeszcze raz.



Rys. 3.3-1. Wybór sieci Wi-Fi

pomoc@voltpolska.pl | hurt@voltpolska.pl | (58) 500 85 62

Rozdział 4. Ekran główny i sterowanie

Na ekranie głównym widzisz aktualny stan stacji. Znajdziesz tu też ustawienia ładowania, zasilania podłączonych urządzeń i samej stacji. Wybierz odpowiednią opcję, aby zmienić ustawienia lub sterować funkcjami urządzenia.

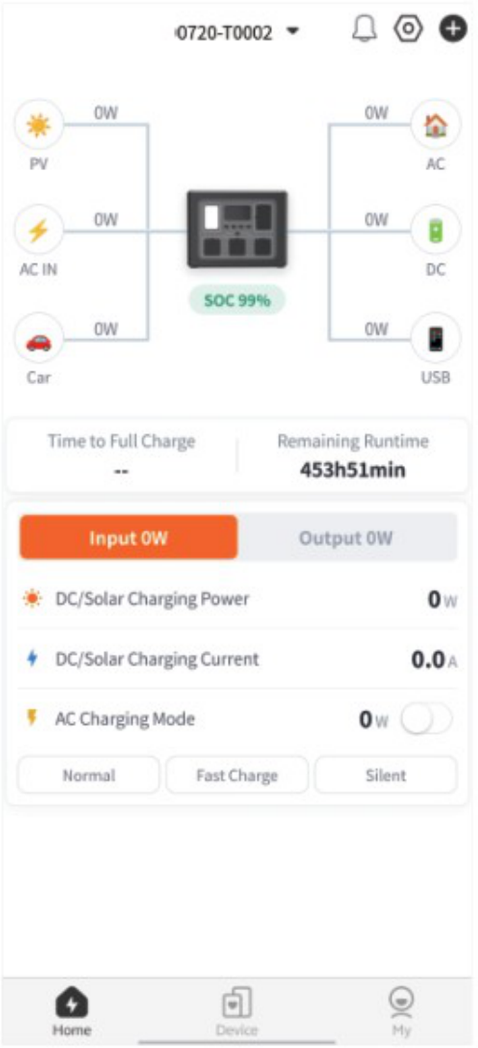

Rys. 4-1. Ekran główny

pomoc@voltpolska.pl | hurt@voltpolska.pl | (58) 500 85 62

Rozdział 5. Ustawienia i konserwacja

5.1 Ustawienia stacji

Naciśnij ikonę ustawień w prawym górnym rogu ekranu stacji. Zobaczysz informacje o urządzeniu, dostępne ustawienia i wersję oprogramowania. Lista opcji może się różnić zależnie od wersji aplikacji.

5.2 Usuwanie stacji z konta

Na liście urządzeń przytrzymaj nazwę stacji i wybierz „Unbind” (Odłącz). Możesz też nacisnąć „Unbind Device” (Usuń urządzenie) na dole ekranu ustawień, a potem potwierdzić.



Rys. 5.2-1. Ustawienia stacji



Rys. 5.2-2. Odłączanie stacji

pomoc@voltpolska.pl | hurt@voltpolska.pl | (58) 500 85 62

5.3 Aktualizacja oprogramowania stacji

Gdy pojawi się nowa wersja oprogramowania, aplikacja wyświetli powiadomienie. Aktualizację możesz uruchomić na dwa sposoby.

Sposób 1. Z ekranu ustawień stacji

1. Otwórz ustawienia stacji.
2. Wybierz numer wersji oprogramowania.
3. Postępuj zgodnie z komunikatami i poczekaj na zakończenie aktualizacji.

Sposób 2. Z ekranu głównego

1. Otwórz aplikację i ekran główny. Pojawi się okno aktualizacji.
2. Przeczytaj informacje o zmianach i potwierdź aktualizację.
3. Podczas aktualizacji nie wyłączaj stacji i nie przerywaj połączenia z siecią.
4. Po zakończeniu sprawdź stan stacji.

pomoc@voltpolska.pl | hurt@voltpolska.pl | (58) 500 85 62

Rozdział 6. Najczęstsze pytania (FAQ)

1. Nie mogę połączyć stacji z kontem. Co zrobić?

Odp.: Sprawdź numer SN, zasilanie i połączenie z internetem. Upewnij się, że stacja nie jest przypisana do innego konta. Jeśli problem pozostaje, uruchom ponownie stację i aplikację.

1. Nie mogę połączyć stacji z Wi-Fi. Co zrobić?

Odp.: Sprawdź nazwę sieci i hasło oraz czy sieć działa. Wpisz hasło ponownie i spróbuj jeszcze raz.

1. Telefon nie łączy się przez Bluetooth. Co zrobić?

Odp.: Włącz Bluetooth w telefonie i nadaj aplikacji wymagane uprawnienia. W telefonach z Androidem może być potrzebny dostęp do lokalizacji. Zbliż telefon do stacji i spróbuj ponownie.

1. Stacja jest widoczna jako o ine. Co zrobić?

Odp.: Sprawdź, czy stacja jest włączona, połączona z Wi-Fi i ma dostęp do internetu. Przed zdalnym sterowaniem poczekaj, aż będzie znowu online.

1. Stacja nie reaguje na polecenia w aplikacji.

Odp.: Upewnij się, że stacja jest online. Odśwież ekran i wyślij polecenie ponownie. Nie wysyłaj wielu poleceń, gdy stacja jest o ine.

1. Aktualizacja oprogramowania nie powiodła się.

Odp.: Sprawdź, czy akumulator ma wystarczający poziom naładowania i czy internet działa stabilnie. Ponów aktualizację zgodnie z instrukcjami. Jeśli problem się powtarza, skontaktuj się z pomocą techniczną.

1. Aplikacja zgłasza brak uprawnień.

Odp.: W ustawieniach telefonu przyznaj aplikacji wymagane uprawnienia.

pomoc@voltpolska.pl | hurt@voltpolska.pl | (58) 500 85 62

1. **Nie mogę ponownie dodać stacji po jej odłączeniu.**

Odp.: Upewnij się, że stacja została usunięta z poprzedniego konta. Ponów dodawanie. Jeśli problem nie ustępuje, skontaktuj się z pomocą techniczną.

1. **Aplikacja pokazuje niewłaściwy poziom naładowania (SOC).**

Odp.: Najpierw odśwież informacje o stacji. Jeśli odczyt nadal jest nieprawidłowy, skontaktuj się z pomocą techniczną.

CE RoHS

Made in China

pomoc@voltpolska.pl | hurt@voltpolska.pl | (58) 500 85 62